CYNGOR BRO MORGANNWG

TRETH Y CYNGOR 2026

Mae'r Dreth Gyngor yn seiliedig ar werth eich cartref a phwy sy'n byw yno, gyda gostyngiadau ar gael mewn rhai sefyllfaoedd.

Mae Treth y Cyngor yn ariannu tua thraean o gyllideb y Cyngor.

Daw'r gweddill gan Lywodraeth Cymru, gan gynnwys cyfran o ardrethi busnes.

Mae'r rhan fwyaf o'r gyllideb (70%) yn cael ei wario ar ofal cymdeithasol ac ysgolion.

Arian gan Lywodraeth Cymru + Treth Gyngor a delir gan drigolion y Fro + Ardrethi Busnes y Fro = Cyllideb Flynyddol y Cyngor

Daw'r gyllideb o:

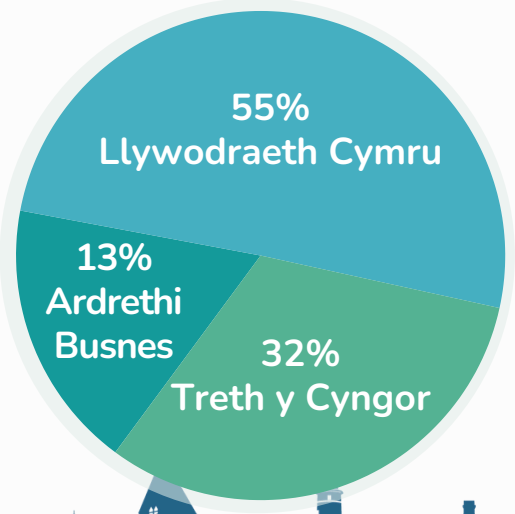

Cyllideb 2026/27 yw £355 miliwn.

Mae'r ffigur hwn yn cynrychioli'r gwariant net, sy'n golygu ei fod yn cynnwys costau gwasanaethau a'r arian a wneir o daliadau am rai gwasanaethau.

Defnyddir y gyllideb i dalu am yr ystod lawn o ddarpariaeth y cyngor, gan gynnwys ysgolion, ystod o gymorth addysgol i blant, gofal cymdeithasol oedolion a phlant, cymorth tai a digartrefedd, gwaith priffyrdd, gwasanaethau gwastraff ac ailgylchu, cynnal mannau awyr agored a mwy.

Incwm a Gwariant

Gwariant gros = Cyfanswm y swm a wariwyd

Incwm = Cyfanswm swm a dderbyniwyd

Gwariant net = Cyfanswm y swm a wariwyd ar ôl tynnu refeniw ac incwm

CYFANSWM Y GYLLIDEB	2026/27 £000's	2025/26 £000's
Cyfanswm gwariant	£511,567	£462,431
Llai: incwm	£144,339	£127,651
Trosglwyddo net o gronfeydd wrth gefn	£9,046	£355
CYFANSWM Y GYLLIDEB	**£358,182**	**£335,135**

	Gwariant gros £000's		Incwm £000's		Gwariant Net £000's	
Gwasanaeth	2026 / 27	2025 / 26	2026 / 27	2025 / 26	2026 / 27	2025 / 26
Addysg (inc. Llyfrgelloedd a Chludiant Ysgol)	£194,361	£186,974	£34,693	£37,461	£159,668	£149,513
Gwasanaethau Cymdeithasol	£136,914	£126,822	£22,645	£20,303	£114,269	£106,519
Tai, inc. budd-daliadau, refeniw ac eraill	£57,624	£58,443	£55,959	£56,311	£1,665	£2,132
Rhyddhad treth y Cyngor	£12,999	£12,335	£0	£0	£12,999	£12,335
Adfywio a Datblygu	£6,579	£5,236	£3,418	£2,358	£3,161	£2,878
Gwasanaethau Cymdogaeth a Thrafnidiaeth	£21,677	£9,323	£17,024	£3,104	£4,653	£6,219
Gwasanaethau Gwastraff	£13,472	£12,656	£3,200	£3,449	£10,272	£9,207
Gwasanaethau Priffyrdd	£6,018	£8,615	£0	£2,138	£6,018	£6,477
Gwasanaethau Rheoleiddio	£1,634	£1,711	£0	£0	£1,634	£1,711
Polisi ac Adnoddau Corfforaethol	£21,194	£19,008	£7,102	£2,042	£14,092	£16,966
Gwasanaethau Aelodau	£1,880	£1,729	£0	£0	£1,880	£1,729
Benthyca a Buddsoddiadau	£8,301	£8,122	£0	£0	£8,301	£8,122
Cyfalaf a Gwariant Eraill sy'n cael ei dalu o Refeni	£15,479	£0	£0	£0	£15,479	£0
Ardoll Tân	£8,912	£8,761	£0	£0	£8,912	£8,761
Praeseptiau ac Artholion Eraill	£113	£0	£0	£0	£113	£0
Praeseptiau Cyngor Tref a Chymuned	£4,120	£3,851	£0	£0	£4,120	£3,851
Trosglwyddo i/(o) Cronfa Wrth Gefn Cyffredinol a Phenodol	£1,342	-£800	£10,686	£485	-£9,344	-£1,285
CYFANSWM	**£512,619**	**£462,786**	**£154,728**	**£127,651**	**£357,891**	**£335,135**

Cyllid	2026/27 £000's	2025/26 £000's
Rhyddhad Ardrethi Annomestig Dewisol	-£290	-£290
Grant Cymorth Refeniw	£194,016	£176,793
Pwll Cyfradd Annomestig Cenedlaethol	£46,117	£47,654
Treth y Cyngor gan gynnwys Praeseptiau Cyngor Tref a Chymuned	£113,927	£110,978
CYFANSWM	**£353,771**	**£335,135**

Cyfraddau Treth y Cyngor

Praesept Cyngor Tref/Cymuned = yr arian y mae eich cyngor tref/cymuned lleol yn ei godi ar drigolion i ariannu gwasanaethau lleol.

Tâl Cyngor Tref/Cymuned am Fand D = yr arian a godir gan y cyngor tref neu gymuned am eiddo Band D, sy'n helpu i ariannu gwasanaethau lleol.

Cyfanswm y Dreth Gyngor ar gyfer Band D = cyfanswm y dreth gyngor y bydd eiddo Band D nodweddiadol yn ei thalu am y flwyddyn (sy'n cynnwys praesept cyngor tref/cymuned)

Ardal	Praesept Cyngor Tref / Cymuned		Tâl Cyngor Tref / Cymuned (eiddo Band D)	Cyfanswm y Dreth Gyngor (Eiddo Band D)
	2026/27	2025/26	2026/27	2026/27
Y Barri	£1,503,130	£1,357,630	£69.67	£2,237.46
Tregolwyn	£21,390	£20,650	£57.19	£2,224.98
Y Bont-faen Llanfleiddan	£364,374	£354,528	£119.86	£2.287.65
Dinas Powys	£161,675	£153,471	£39.75	£2,207.54
Ewenni	£24,000	£24,000	£51.50	£2,219.29
Llancarfan	£17,143	£17,143	£34.70	£2,202.49
Llandochau	£81,745	£72,997	£83.33	£2,251.12
Llandŵ	£12,000	£12,000	£26.67	£2,194.46
Llanfair	£5,834	£5,920	£14.81	£2,182.60
Llangan	£11,784	£11,784	£24.50	£2,192.29
Llanmaes	£14,828	£14,122	£59.55	£2,227.34
Llanilltud Fawr	£348,943	£317,856	£79.00	£2,246.79
Michaelston	£8,556	£7,795	£33.42	£2,201.21
Penarth	£1,121,670	£1,068,390	£93.39	£2,261.18
Pendeulwyn	£9,500	£9,500	£25.20	£2,192.99
Penllyn	£17,500	£16,250	£14.24	£2,182.03
Llanbedr-y-fro	£24,800	£24,000	£44.44	£2,212.23
Rhŵs	£0	£0	£0	£2,167.79
Sain Tathan	£99,148	£87,800	£54.12	£2,221.91
Sant-y-brid	£36,000	£34,592	£23.89	£2,191.68
Sain Dunwyd	£5,477	£5,183	£24.45	£2,192.24
Sain Siorys ac Llansanffraid-ar-Elái	£7,880	£7,500	£32.43	£2,200.22
Sain Nicolas ac Tresimwn	£57,537	£67,770	£72.01	£2,239.80
Sili a Larnog	£99,400	£99,400	£34.32	£2,202.11
Llanddunwyd	£8,480	£8,000	£25.62	£2,193.41
Gwenfô	£45,500	£43,333	£28.94	£2,196.73
Y Wig	£12,000	£9,000	£21.66	£2,189.45

Cronfeydd wrth gefn

Mae cronfeydd wrth gefn cyllideb y cyngor yn arbedion a neilltuwyd i dalu costau annisgwyl neu brosiectau yn y dyfodol.

Cedwir ar gyfer:	Amcangyfrifedig o gronfeydd wrth gefn ariannol ar 31 Mawrth:	
	2027 £000's	**2026** £000's
Cronfa Gyffredinol	£11,268	£11,268
Yswiriant	£4,454	£4,454
Gwarchodfeydd Gwasanaeth	£3,435	£6,220
Cronfa Wrth Gefn Risg a Llyfnhau	£10,665	£12,228
Cronfeydd Cyfalaf	£752	£5,598
Ysgolion	£327	£327
Cyfrif Refeniw Tai	£4,474	£4,325
CYFANSWM	**£35,375**	**£44,420**

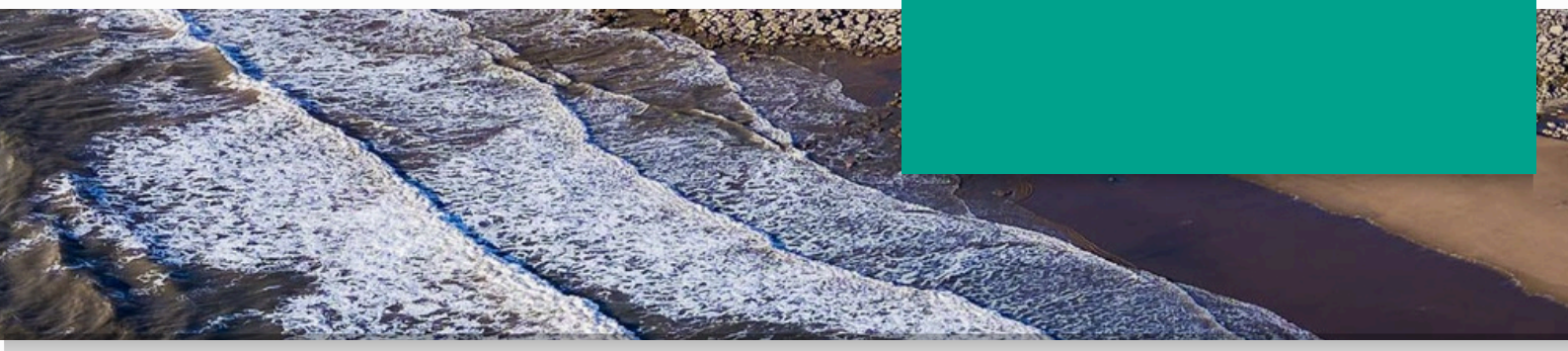

Y Rhaglen Gyfalaf

Mae rhaglen gyfalaf cyngor yn amlinellu buddsoddiad tymor hir y cyngor mewn prosiectau mawr, megis adeiladu neu adnewyddu adeiladau, gwelliannau seilwaith, neu brynu asedau mawr.

Mae'r rhaglen yn manylu ar sut y bydd y cyngor yn dyrannu adnoddau dros gyfnod penodol (yn aml sawl blwyddyn) i ariannu'r prosiectau cyfalaf hyn, sydd fel arfer wedi'u cynllunio i wella'r gymuned neu ddarparu gwasanaethau hanfodol.

Rhaglen	2026/27 £000's	2025/26 £000's
Dysgu a Sgiliau	£33,989	£19,342
Gwasanaethau Cymdeithasol	£2,254	£1,373
Amgylchedd	£18,532	£16,784
Gwasanaethau	£45,406	£31,737
Lle	£24,506	£13,612
Adnoddau Corfforaethol	£709	£312
Bargen Ddinesig	£438	£157
Cynlluniau Piblinell	£13,092	£23,389
CYFANSWM	**£138,926**	**£106,706**

Ariannwyd	2026/27 £000's	2025/26 £000's
Derbyniadau Cyfalaf	£4,266	£3,194
Cyfraniad wrth gefn/Refeniw	£15,479	£14,790
Grantiau	£73,627	£54,393
S106	£5,680	£1,935
Benthyca	£39,874	£32,394
CYFANSWM	**£138,926**	**£106,706**